

# LIVRET DU BTR TOUTES DISCIPLINES

## Bureau Technique Régional

### Saison 23-24

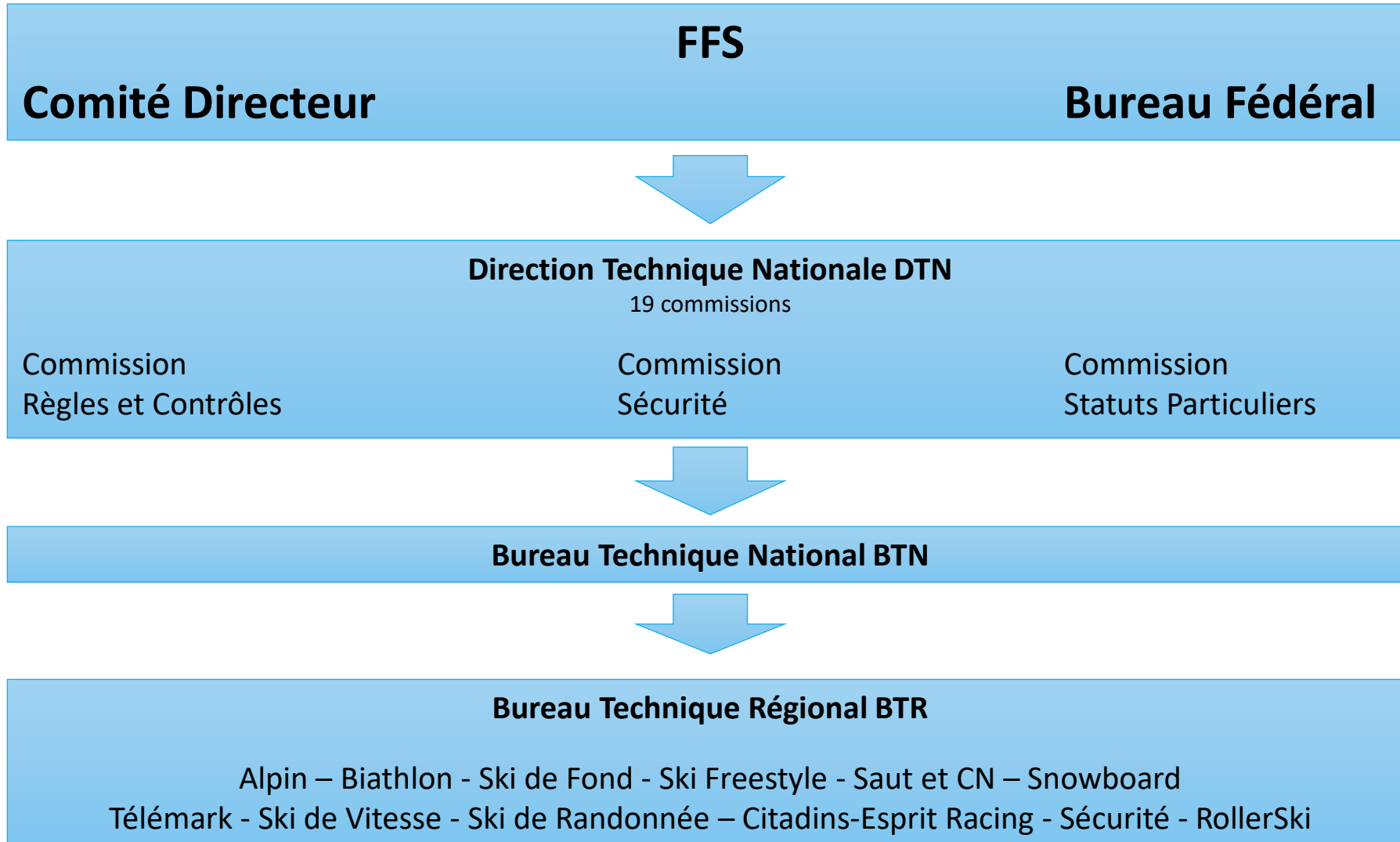



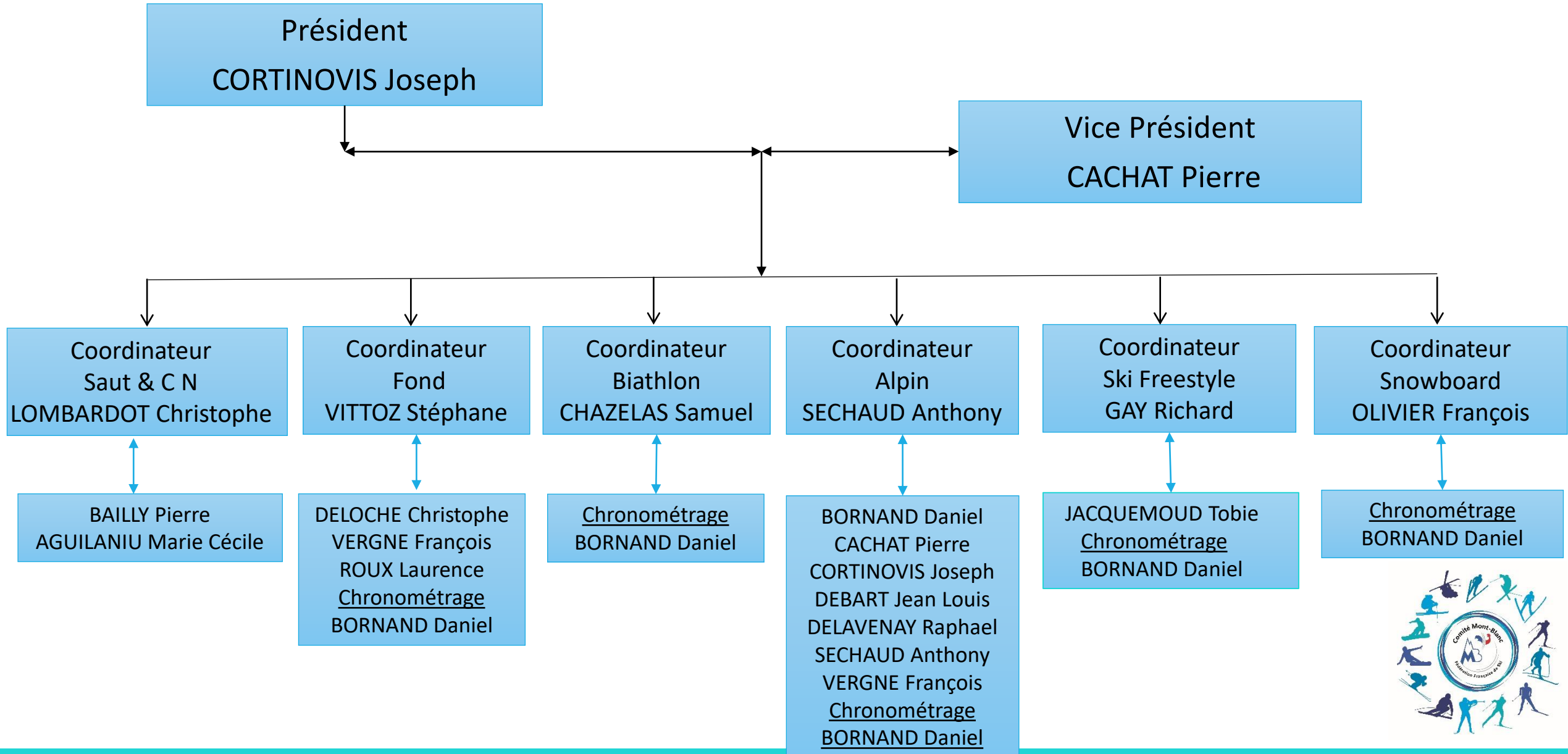

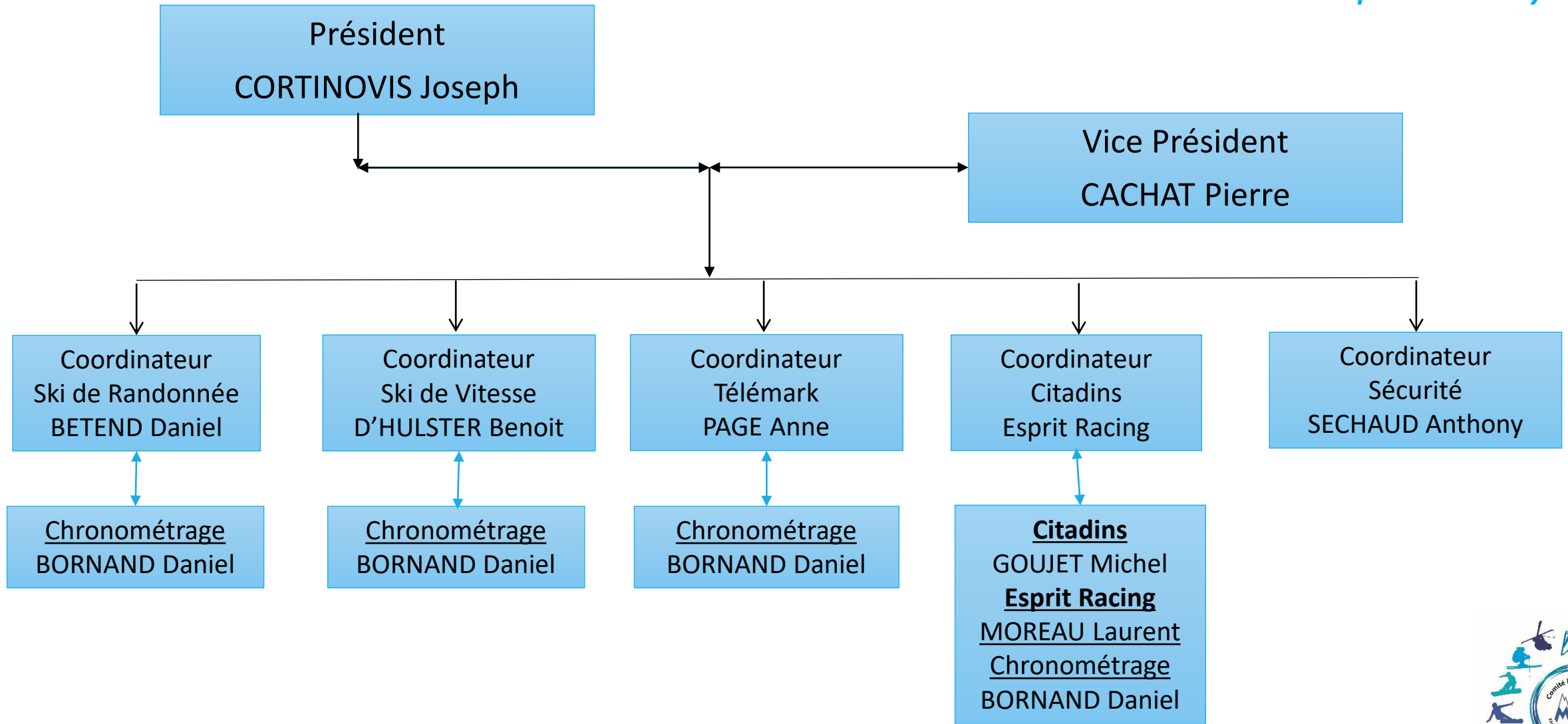

Disciplines	Noms	Prénoms	Tel	Mail
Président	CORTINOVIS	Joseph	06 08 51 17 08	<a href="mailto:jo.cortinovis@sfr.fr">jo.cortinovis@sfr.fr</a>
Vice Président	CACHAT	Pierre	06 87 02 22 14	<a href="mailto:pierre-cachat@orange.fr">pierre-cachat@orange.fr</a>
Alpin	SECHAUD	Anthony	06 69 00 66 71	<a href="mailto:asechaud@skimb.fr">asechaud@skimb.fr</a>
Biathlon	HAZELAS	Samuel	06 82 76 26 61	<a href="mailto:samchazelas@yahoo.fr">samchazelas@yahoo.fr</a>
Conseiller Technique Sportif Alpin	SECHAUD	Anthony	06 69 00 66 71	<a href="mailto:asechaud@skimb.fr">asechaud@skimb.fr</a>
Fond	VITTOZ	Stéphane	04 50 32 69 50	<a href="mailto:direction@club-laclusaz.com">direction@club-laclusaz.com</a>
Saut et CN	LOMBARDOT	Christophe	06 11 39 19 67	<a href="mailto:christophe.lombardot@gmail.com">christophe.lombardot@gmail.com</a>
Sécurité	SECHAUD	Anthony	06 69 00 66 71	<a href="mailto:asechaud@skimb.fr">asechaud@skimb.fr</a>
Ski de Randonnée	BETEND	Daniel	07 86 98 93 46	<a href="mailto:daniel.betend@wanadoo.fr">daniel.betend@wanadoo.fr</a>
Ski de Vitesse	D'HULSTER	Benoit	06 52 71 41 90	<a href="mailto:Benoit.dhulster@gmail.com">Benoit.dhulster@gmail.com</a>
Snowboard	OLIVIER	François	06 59 03 80 77	<a href="mailto:franoliv77@hotmail.com">franoliv77@hotmail.com</a>
Citadins	GOUJET	Michel	06 07 59 83 05	<a href="mailto:.goujet@wanadoo.fr">.goujet@wanadoo.fr</a>
Telemark	PAGE	Anne	06 13 10 81 76	<a href="mailto:annepage@hotmail.fr">annepage@hotmail.fr</a>
Esprit Racing	MOREAU	Laurent	06 32 08 74 81	<a href="mailto:laurent.moreau15@live.fr">laurent.moreau15@live.fr</a>
SKI Freestyle	GAY	Richard	06.14.55.52.21	<a href="mailto:contact@richard-gay.com">contact@richard-gay.com</a>



# Définition et Fonctions du BTR

- Le BTR reçoit et communique aux clubs, les directives de la Commission « règles et contrôles de la FFS »
- Le BTR est garant du parfait déroulement des compétitions. Il a un rôle de conseil et d'assistance. Il veille particulièrement à la régularité des épreuves régionales et nationales sur ses sites de compétition.
- Le BTR est la courroie de transmission technique pour : la sécurité, les statuts particuliers (Citadins, Sports en entreprise, Masters / Vétérans ).
- Le BTR organise et coordonne les fonctions suivantes pour toutes les disciplines :
  - ✓ Les diffusions à tous les clubs des mises à jour des règlements FFS ou FIS (par mail ou [www.ski74.fr](http://www.ski74.fr))
  - ✓ Les formations, recyclages, examens régionaux et nationaux (selon les disciplines)
  - ✓ La gestion des Officiels
  - ✓ Les validations des homologations des compétitions régionales et nationales
  - ✓ Les calendriers des courses régionales et nationales
  - ✓ Les homologations des pistes et tremplins FFS et FIS



# Diplômes & règles d'applications

Diplômes	Appellation	Organisateur Formation	Règles d'accession	Validité	Année de recyclage	Remarques
Juge de compétition	JC	BTR	<ol style="list-style-type: none"> <li>* Licence FFS en cours de validité</li> <li>Être majeur OU jeunes officiels sous tutorat</li> </ol>	5 ans	Tous les 5 ans	Minimum 2 missions/an
Juge de style	JS	BTR	<ol style="list-style-type: none"> <li>* Licence FFS en cours de validité</li> <li>Être majeur</li> <li>Avoir son diplôme de juge de compétition</li> </ol>	2 ans	Tous les 2 ans	Personne qui juge en apportant une notation Ski freestyle, Saut, Télémark Minimum 2 missions/an
Délégué technique FFS	DTF	BTR	<ol style="list-style-type: none"> <li>* Licence FFS en cours de validité</li> <li>Être majeur</li> <li>Avoir son diplôme de juge depuis 2 ans</li> <li>avoir des notions de traçage et chronométrage</li> <li>Avoir participé à l'organisation d'épreuves Nationales</li> </ol>	3 ans	Tous les 2 ans	Posséder le RIS et annexes en cours de validité Minimum 2 missions/an
Délégué technique FIS	DTI FIS	BTN	<ol style="list-style-type: none"> <li>* Licence FFS en cours de validité</li> <li>Être majeur</li> <li>Avoir le diplôme de DTF depuis 2 ans</li> <li>Avoir – de 40 ans pour postuler en Alpin</li> <li>Avoir – de 50 ans pour postuler en nordique</li> </ol>	1 an	Tous les ans sauf Fond et Roller tous les 2 ans	Nommé par la FIS, les candidatures sont arrêtées par la Direction technique National, sur proposition de BTN Plusieurs missions/an
Juge International	JI	BTN	<ol style="list-style-type: none"> <li>* Licence FFS en cours de validité</li> <li>Être majeur</li> <li>Avoir son diplôme de juge de compétition</li> </ol>	2 ans	Tous les 2 ans	Pour Saut et Combiné Nordique Plusieurs missions/an



# Diplômes & règles, suite...

Diplômes	Appellation	Organisateur Formation	Règles d'accèsion	Validité	Année de recyclage	Remarques
Chronométrateur	Chrono	BTR	<ol style="list-style-type: none"> <li>* Licence FFS en cours de validité</li> <li>Être majeur</li> <li>Avoir le diplôme de Juge de compétition de sa discipline de prédilection</li> </ol>	3 ans	Tous les 3 ans	Minimum 2 missions/an
Traceur Fédéral Expert	TFE	BTN	<ol style="list-style-type: none"> <li>* Licence FFS en cours de validité</li> <li>Être majeur</li> <li>Avoir le diplôme de délégué technique</li> <li>Avoir son diplôme de TF et avoir exercer au moins une saison</li> </ol>			<p>Personne qui assure le traçage d'un parcours d'une Compétition FFS sur une piste de Compétition en tenant compte du dispositif de sécurité et en respect des règlements FIS et FFS</p> <p>Minimum 2 missions/an</p>
Traceur Fédéral	TF	BTN	<ol style="list-style-type: none"> <li>* Licence FFS en cours de validité</li> <li>Être majeur</li> <li>Avoir le diplôme de Juge de compétition</li> </ol>	5 ans	Tous les 5 ans Par Q C M	<p>Posséder le RIS et annexes en cours de validité</p> <p>Minimum 2 missions/an</p>





# Officiels & leurs diplômes lors de l'organisation d'une compétition

Liste des officiels	Abréviation	Fonctions	Type de Compétition	Diplômes Minimum Requis pour accéder au titre
Délégué technique International	DTI	Représentant de la FIS	International	Délégué Technique France
Délégué technique FFS	DTF	Représentant de la FFS	National Régional	Juge de Compétition
Directeur d'épreuve	DE	Responsable de l'organisation de l'épreuve	National Régional	Juge de Compétition
Traceur Fédéral Expert	TFE	Assure le traçage de toutes les épreuves de ski alpin de tous niveaux	National Régional	Juge de Compétition Délégué Technique
Traceur Fédéral	TF	Assure le traçage <b>uniquement des épreuves Techniques</b> de ski alpin de tous niveaux	National Régional	Juge de Compétition
Chronométrateur	CHRONO	Assure le chronométrage et la gestion informatique d'une compétition	National et Régional	Juge de Compétition
Juge de Compétition	JC	Starter Saut-juge au départ-chef des Juges de portes-juge de portes-juge à l'arrivée-aide au chronométrage-directeur d'épreuves – arbitre– arbitre assistant.	National et Régional	Juge de Compétition
Juge de Style	JS	Notation régional et national	National et régional	Juge FFS
Juge International	Jl	Notation internationale	International	Juge FFS



# Resp. homologations des pistes FFS, Tremplins Aménagement des pistes & pipe : ski freestyle, snowboard, télémark

Disciplines	Noms du responsable	Mail	Portable
Alpin FFS et FIS Alpin FFS	Dominique PETIT Anthony SECHAUD	<a href="mailto:dom-mye.petit@live.fr">dom-mye.petit@live.fr</a> <a href="mailto:asechaud@skimb.fr">asechaud@skimb.fr</a>	06 81 01 91 48 06 69 00 66 71
Fond	Anael Homolo HUARD	<a href="mailto:anaelhuard@yahoo.fr">anaelhuard@yahoo.fr</a>	06 66 49 80 24
Biathlon	Christophe VASSALLO	<a href="mailto:c.vass@hotmail.fr">c.vass@hotmail.fr</a>	06 66 49 57 37
Saut & CN	Pierre BAILLY	<a href="mailto:pier.bailly@wanadoo.fr">pier.bailly@wanadoo.fr</a>	06 07 87 99 05
Ski Freestyle	Tobie JACQUEMOUD	<a href="mailto:tobie.jacquemoud@orange.fr">tobie.jacquemoud@orange.fr</a>	06.73.39.11.68
Snowboard	OLIVIER François	<a href="mailto:franoliv77@hotmail.com">franoliv77@hotmail.com</a>	06 59 03 80 77

